

# LA SOCIÉTÉ FÉODALE

FICHE DE RÉVISION

SCANNE-MOI

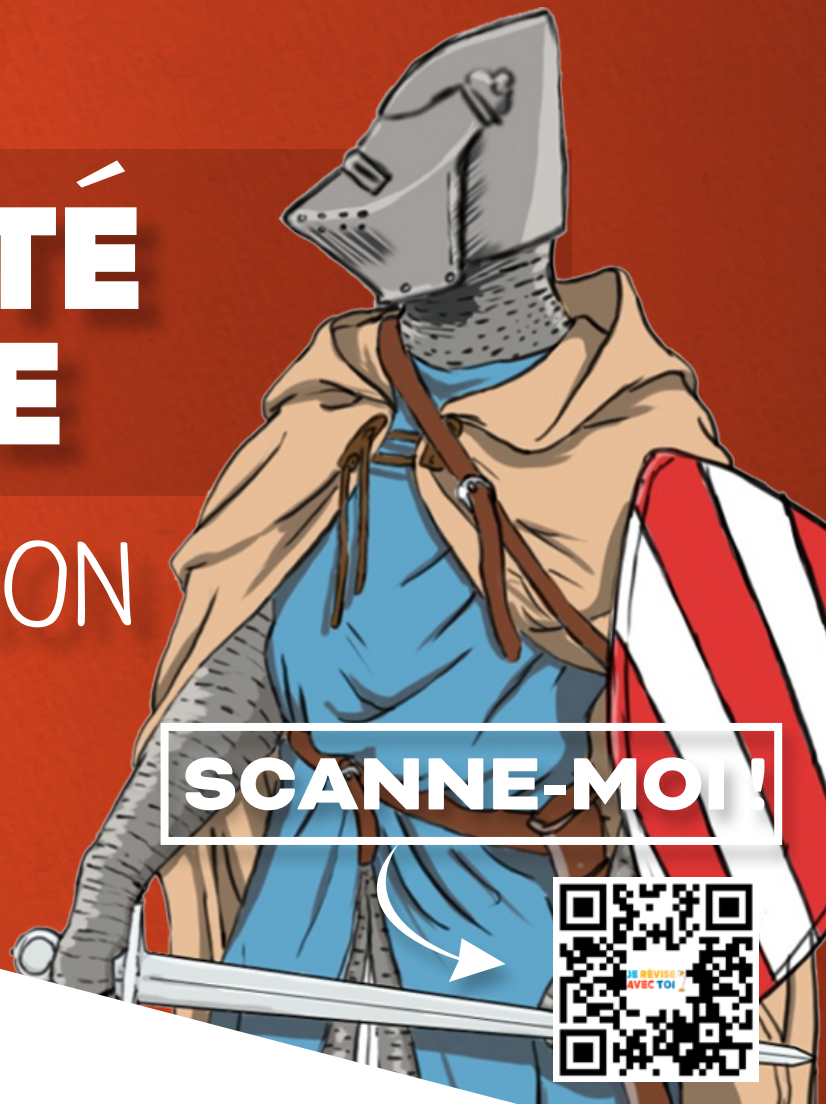

# 4

## POINTS CLÉS



# RÉSUMÉ - LA SOCIÉTÉ FÉODALE

**1. Une société organisée en trois ordres :  
prêtres, seigneurs et paysans**

**2. Le château-fort, lieu de vie et  
symbole de protection**

**3. L'adoubement et l'équipement du chevalier**

**4. Le paysan aide le seigneur à entretenir son fief en  
échange de sa protection**

A l'époque du Moyen-Age, la société se constitue en trois ordres : ceux qui prient (les prêtres), ceux qui combattent (les seigneurs), et ceux qui travaillent (les paysans). A cette époque, plusieurs menaces pèsent sur l'Europe : au Nord les Vikings, au Sud les Sarrazins et à l'Est les Hongrois. L'autorité royale étant affaiblie, c'est aux seigneurs locaux de prendre la relève. C'est à cette époque que se mettent en place les fonctions de **suzerain\*** et de **vassal\***. Le suzerain et ses vassaux se promettent mutuellement aide et protection. Au cours de la cérémonie de l'hommage, le seigneur confie à son vassal un fief, c'est-à-dire une terre, tandis que ce dernier, en échange, lui jure fidélité. Ainsi se constitue la grande pyramide de la **féodalité\***, au sommet de laquelle se trouve le plus puissant des suzerains : le roi.

**Les seigneurs vivent sur leur domaine dans un château-fort**, d'abord en bois, puis construit en pierre à partir du XIème siècle. Il est entouré de **douves\***, et ses murailles sont percées de meurtrières pour tirer sur l'assaillant. Le donjon, où logent le seigneur et sa famille, est la tour la mieux défendue. **En cas de menace extérieure, tous les paysans du fief peuvent venir se réfugier dans la cour du château-fort.**

Son équipement comprend un bouclier (l'écu), un casque (le heaume), une cote de maille (le haubert) et une épée. **Le chevalier doit obéir à un code d'honneur, inspiré par l'église, qui lui ordonne de se battre loyalement et de protéger les faibles. L'adoubement est la cérémonie au cours de laquelle un jeune homme devient chevalier** : après la « **veillée d'arme\*** » dans la chapelle du château, il se voit remettre son armement. Son parrain lui frappe alors fermement l'épaule avec le plat de son épée en disant : « Je te fais chevalier par St Georges et par St Michel ». La fonction guerrière est très importante durant l'époque féodale, pourtant les seigneurs et les chevaliers ne constituent qu'une petite partie de la population.

**La terre constitue la principale source de production de richesses. La population est donc composée majoritairement de paysans. Qu'ils soient vilains\* ou serfs\*, les paysans doivent remettre une partie de leur récolte à leur seigneur et assurer des corvées d'entretien du domaine.** Au fil du temps, le rendement agricole s'améliore mais les hommes sont longtemps restés dépendants des conditions climatiques : à cette époque, la **disette\*** peut sévir plusieurs fois dans l'année en raison d'une guerre ou d'une sécheresse ou bien lorsque s'abattent de fortes pluies.



# MOTS CLEFS & DÉFINITIONS

**DISETTE** ➔

Manque de ce qui est nécessaire à la vie, et en particulier manque de vivres, pénurie.

**DOUVES** ➔

Fossés remplis d'eau qui entourent le château-fort pour le protéger. On les franchit à l'aide d'un pont-levis.

**FÉODALITÉ** ➔

Forme d'organisation politique, économique et sociale du Moyen-Age, caractérisée par l'existence des fiefs.

**SERF** ➔

Paysan au Moyen-Age qui appartient à son seigneur et est donc obligé de cultiver sa terre et n'a pas le droit de la quitter. Toutefois, il peut racheter sa liberté.

**SUZERAIN** ➔

Seigneur qui avait concédé un fief à un vassal.

**VASSAL** ➔

Homme libre qui se met sous la protection et au service d'un homme plus puissant, appelé « seigneur » ou suzerain. Un homme devient vassal d'un autre par la cérémonie de l'hommage, pendant laquelle le vassal reçoit un fief.

**VEILLÉE D'ARME** ➔

Nuit de méditations et de prières qui précédait l'adoubement des chevaliers.

**VILAIN** ➔

Paysan au Moyen-Age qui était libre par rapport au seigneur. Le vilain cultivait la terre qu'on lui désignait, payait les impôts seigneuriaux, mais pouvait partir quand il le voulait.